

Agenzia delle Entrate
CATASTO FABBRICATI
Ufficio Provinciale di
Roma

Dichiarazione protocollo n. RM0283127 del 28/06/2022

Comune di Roma

Via Canton

civ. 127

Identificativi Catastali:

Sezione:

Foglio: 867

Particella: 188

Subalterno: 15

Compilata da:
Mazza Gianluca

Iscritto all'albo:
Architetti

Prov. Napoli

N. 11226

Planimetria

Scheda n. 1

Scala 1:100

PIANTA PIANO QUINTO
SCALA A

DISTACCO ALTRO FABBRICATO

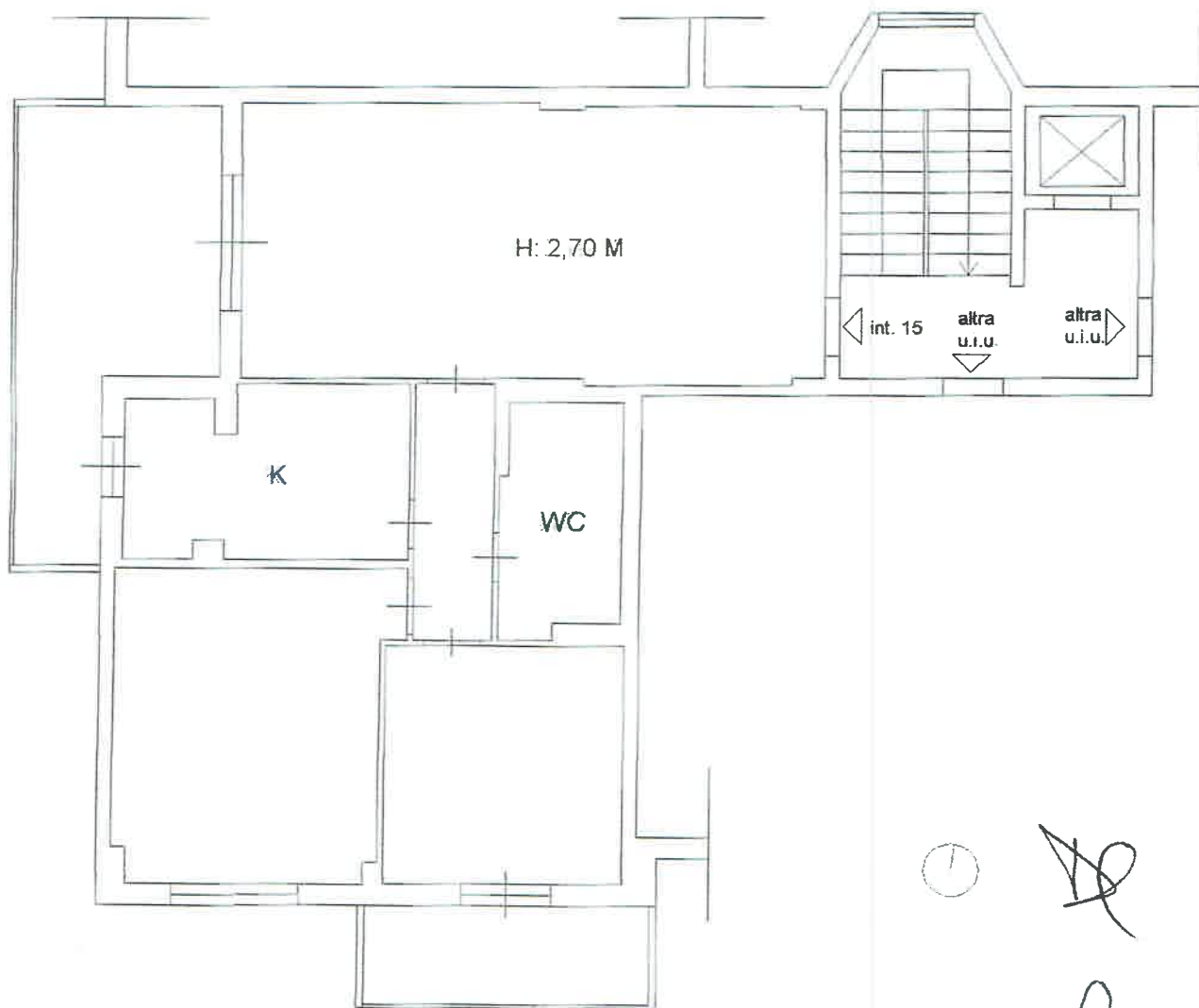

DISTACCO VERSO G.R.A.

Handwritten marks and signature:

⊙

[Signature]

[Signature] EP

Ultima planimetria in atti

Agenzia delle Entrate
CATASTO FABBRICATI
Ufficio Provinciale di
Roma

Dichiarazione protocollo n. RM0266134del 20/06/2022

Comune di Roma

Via Canton

civ. 121

Identificativi Catastali:

Sezione:

Foglio: 867

Particella: 188

Subalterno: 515

Compilata da:

Mazza Gianluca

Iscritto all'albo:

Architetti

Prov. Napoli

N. 11226

Planimetria

Scheda n. 1

Scala 1:100

POSTO AUTO COPERTO
PIANO S1
INTERNO 15
H: 3,00 MT

AREA DI MANOVRA

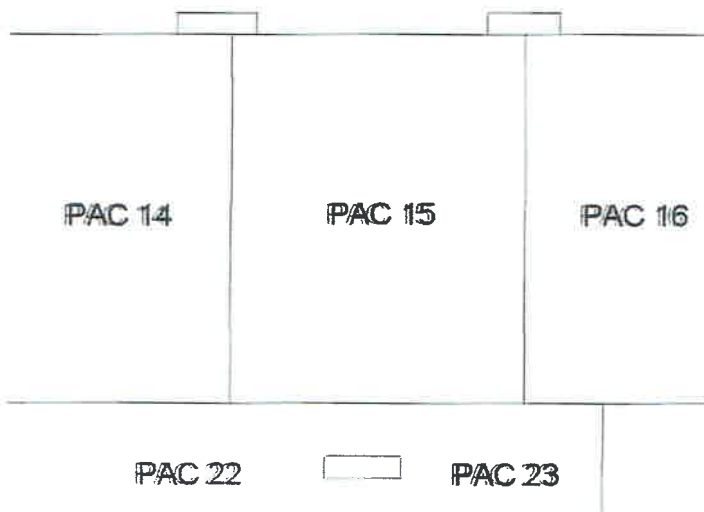

[Handwritten signatures]

Una planimetria in atti