

MODULARIO  
F. - Cat. S. T. - 413



MINISTERO DELLE FINANZE

Mod. B (Nuovo Catasto Edilizio Urbano)

DIREZIONE GENERALE DEL CATASTO E DEI SERVIZI TECNICI ERARIALI

Lire  
20

# NUOVO CATASTO EDILIZIO URBANO

(R. DECRETO-LEGGE 13 APRILE 1939, N. 652)

Planimetria dell'immobile situato nel Comune di Roma ..... Viale dei Quattro Venti n. 154  
Ditta ENASARCO (Ente Nazionale Assistenza Agenti e Rappresentanti di Commercio) .....  
Allegata alla dichiarazione presentata all'Ufficio Tecnico Erariale di Roma .....

Scheda n. 0197335

Piano Primo

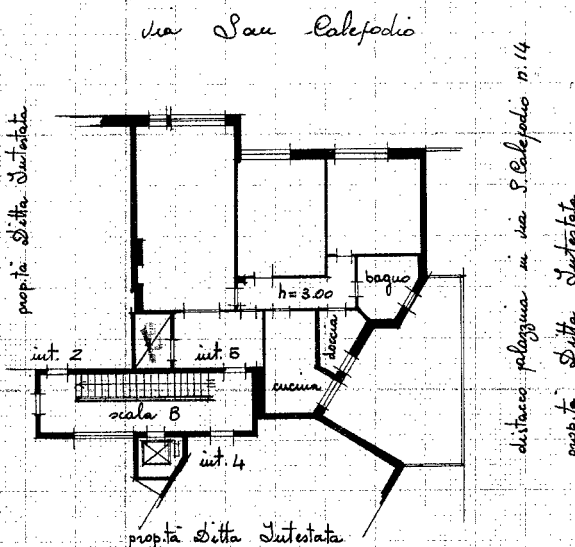

ORIENTAMENTO

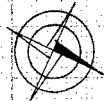

SCALA DI 1:200

SPAZIO RISERVATO PER LE ANNOTAZIONI D'UFFICIO

DATA  
PROT. N°

Compilata dal Dottor Ingegner  
Rosario Casini  
(Titolo proprio e cognome del tecnico)

Iscritto all'Albo degli ingegneri  
della Provincia di Roma

DATA 2. ottobre 1961

Firma: [Signature]

Catasto dei Fabbricati - Situazione al 16/05/2016 - Comune di ROMA (H501) - < Foglio: 450 - Particella: 1142 - Subalterno: 30 >  
VIALE DEI QUATTRO VENTI n. 156 piano: 1 interno: 5 scala: B;

Ultima planimetria in atti

10 metri