

**Agenzia del Territorio
CATASTO FABBRICATI
Ufficio Provinciale di
Roma**

Dichiarazione protocollo n. RM0281008 del 10/04/2013

Planimetria di u.i.u. in Comune di Roma

Via Portuense

civ. 110

Identificativi Catastali:

Sezione:

Foglio:

Particella:

Subalterno:

Compilata da:
Parente Solidea

Iscritto all'albo:
Architetti

Prov. Potenza

N. 00783

Scheda n. 1

Scala 1:100

ABITAZIONE
SCALA
INTERNO
PIANO
H=3,00 mt

VIA CRESCENZO DEL MONTE

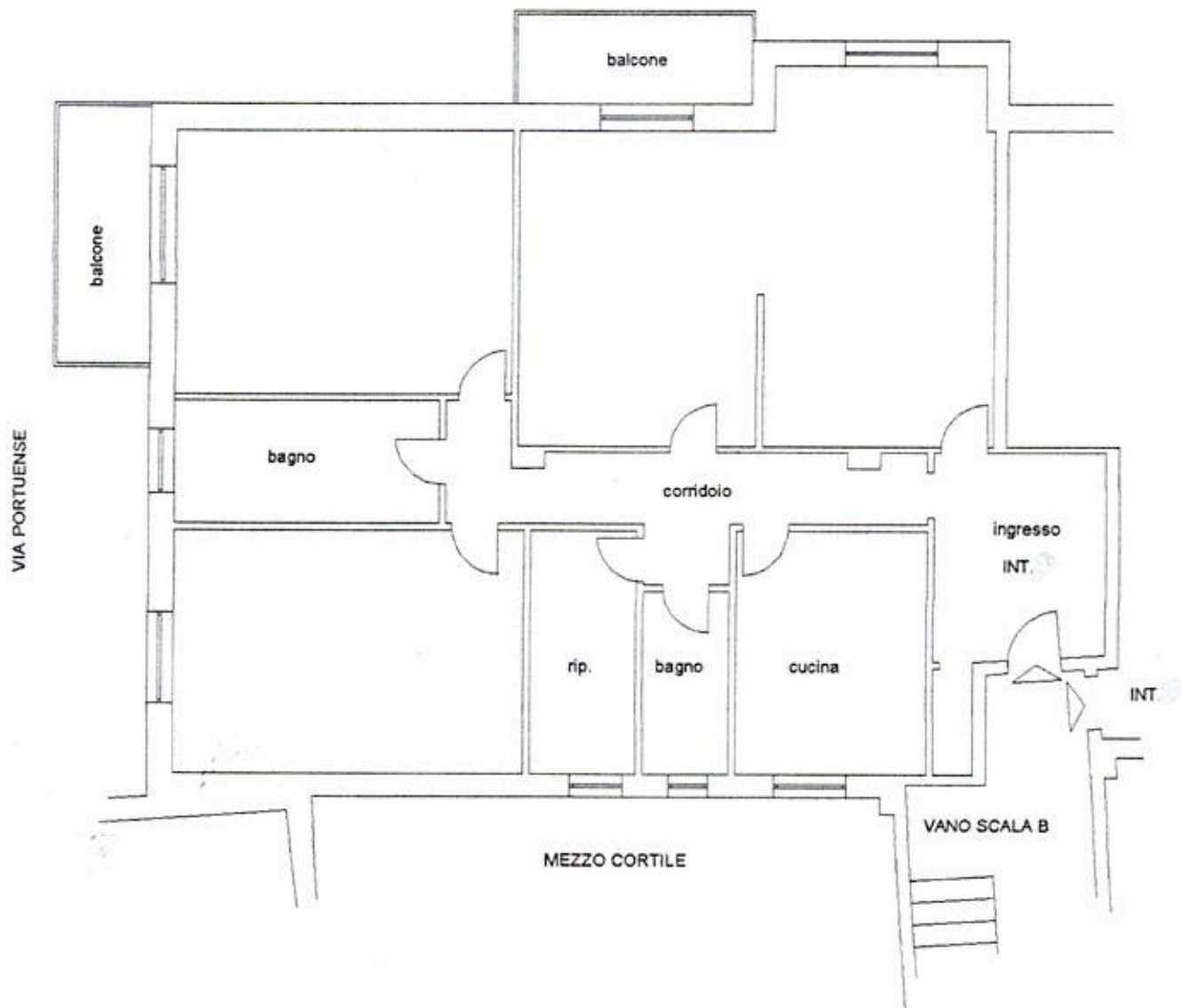

Catasto dei Fabbricati - Situazione al 09/06/2023 - Comune di ROMA(H501) - < Foglio - Particella - Subalterno
VIA PORTUENSE n. 110 - Scale - Interni - Piano

Ultima planimetria in atti

Data: 09/06/2023 - n. T224698 - Richiedente:

Totale schede: 1 - Formato di acquisizione: A4(210x297) - Formato stampa richiesto: A4(210x297)