

MODULARIO
F. - rg. rend. - 497



MINISTERO DELLE FINANZE
DIREZIONE GENERALE DEL CATASTO E DEI SERVIZI TECNICI ERARIALI

MOD. B (Nuovo Catasto Edilizio Urbano)

Lire
150

NUOVO CATASTO EDILIZIO URBANO

(R. DECRETO-LEGGE 13 APRILE 1939, N. 653)

Planimetria dell'immobile situato nel Comune di ROMA Via G. SACCONI 19
Ditta ISTITUTO NAZIONALE delle ASSICURAZIONI
Allegata alla dichiarazione presentata all'Ufficio Tecnico Erariale di ROMA

Lotto G.; Scala C
Piano I; int. 3
H = 3.30

Per fraz. del foglio 528 n° 26 sub 67
DIVIENE: foglio 528 n° 26 sub

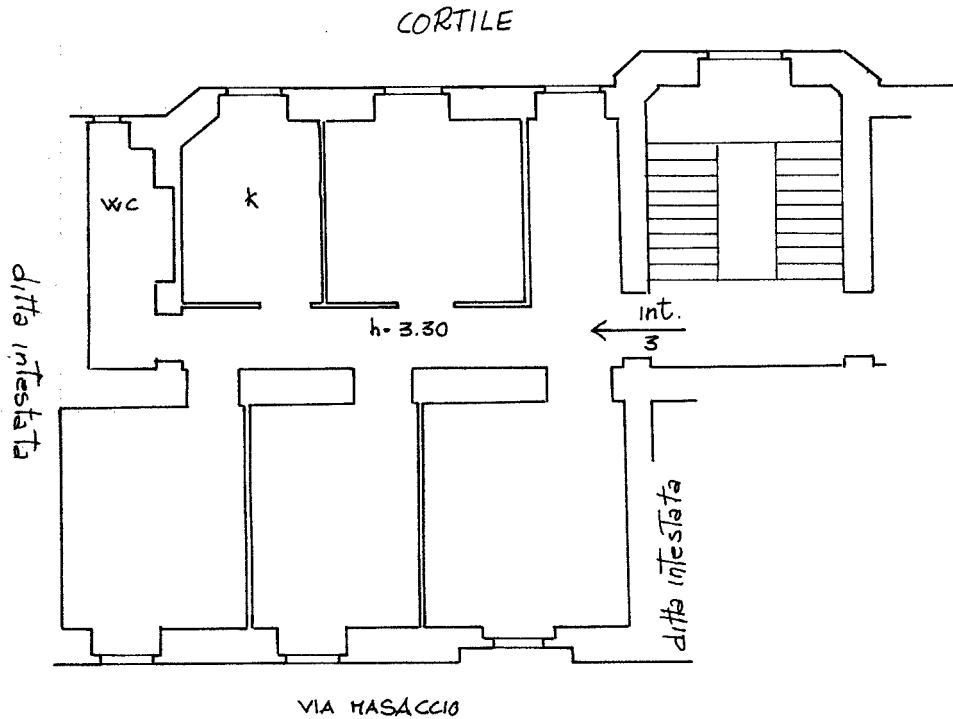

ORIENTAMENTO



SCALA DI 1:100

SPAZIO RISERVATO PER LE ANNOTAZIONI D'UFFICIO

DATA
PROT. N°

14.586
75324

Compilata dal ING. ROBERTO PORTA
(Titolo, nome e cognome del tecnico)

Iscritto all'Albo de INGEGNERI
della Provincia di ROMA

DATA 18.05.1986

Firma:

Roberto Porta

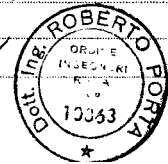

Ultima planimetria in atti